



# KATALOG PRODUK Alat Bantu Prostetik Dan Ortotik 2026

# **PROSTHESIS LOWER LIMB EKSOSKELETAL/CONVENTIONAL**

# Kaki Palsu

## Hip Disarticulation Prosthetic (PP)

Digunakan untuk pasien dengan amputasi tepat sendi panggul  
Terbuat dari polypropylene 5 mm, dengan mekanisme sendi panggul,  
sendi lutut dan juga rubber foot  
terdapat tuas sebagai kontrol sendi lutut



# Kaki Palsu Atas Lutut / Above Knee Prosthetic

Digunakan untuk pasien dengan amputasi dengan level diatas sendi lutut Terbuat dari polypropylene 5 mm, dengan mekanisme sendi lutut dan juga rubber foot dengan finishing lapis kain vnyil warna cream

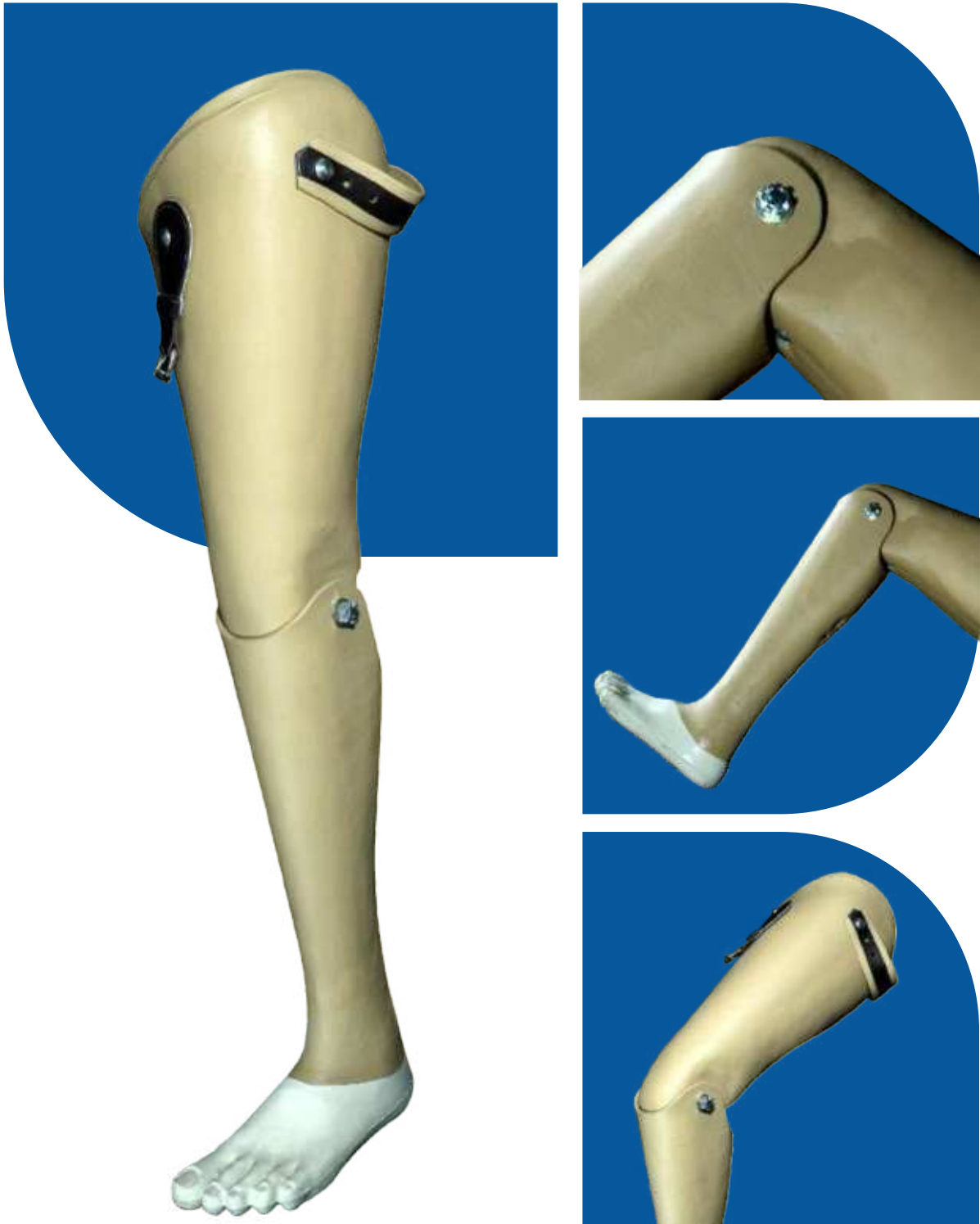

# Kaki Palsu Tepat Lutut / Knee Prosthetic

Digunakan untuk pasien dengan amputasi dengan level diatas sendi lutut Terbuat dari polypropylene 5 mm, dengan mekanisme sendi lutut dan juga rubber foot finishing lapis kain vnyil berwarna cream



# Kaki Palsu Bawah Lutut / Below Knee Prosthetic

Kaki palsu yang digunakan untuk pasien yang mengalami amputasi bawah lutut



Full plastik polypropylene dengan soft socket Finishing dilapisi vinyl cream full body untuk tampilan yang lebih hidup dan menarik

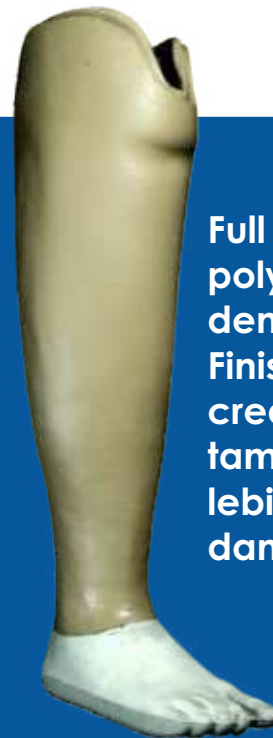

Rubber Foot



# Kaki Palsu - Pergelangan Kaki / Ankle Prosthetic

Kaki palsu yang digunakan untuk pasien yang mengalami amputasi tepat di pergelangan kaki.

Strap webbing velcro sebagai kuncian



Finishing dilapisi vinyl cream full body untuk tampilan yang lebih hidup dan menarik



Berbahan dasar plastik polypropylene 4 mm yang kuat dan tahan lama dengan telapak spons yang ringan, terdapat spons lembut didalamnya yang nyaman dan aman ketika dipakai

# Kaki Palsu - Telapak Kaki / Choppart Prosthetic

Di gunakan untuk kasus amputasi telapak kaki



Dengan menggunakan jenis material Silicon Import yang lentur, kuat, mendekati dengan warna kulit asli. Dilengkapi dengan resleting pada area samping atau sesuai kebutuhan untuk memudahkan saat penggunaan

# Toe Amputi Amputasi Jari Kaki

Di gunakan untuk kasus amputasi jari kaki



Dengan menggunakan jenis material Silicon Import yang lentur, kuat, dan mendekati dengan warna kulit asli.



# **PROSTHESIS LOWER LIMB**

## **Endoskeletal / Modular**

# Kaki Palsu

## Hip Disarticulation Prosthetic - Single Axis - Body Form

Kaki palsu yang di gunakan pada kondisi amputasi tepat pangkal paha



Dengan bahan menggunakan plastik polypropilane ketebalan 5mm dan di lengkapi dengan komponen endoskeletal sachfoot adaptor, socket adaptor, pylon knee joint, joint HIP  
Proses finishing hard socket menggunakan lapisan kain vynil berwarna cream

# Kaki Palsu Atas Lutut - Single Axis

Kaki palsu bawah atas lutut dengan bahan polypropylene 5 mm. menggunakan komponen socket adaptor, pylon, knee joint, foot adaptor dan Single axis foot untuk memperlancar mekanisme sendi pergelangan kaki  
Proses finishing menggunakan kain vynil warna cream untuk hard socketnya



# Kaki Palsu Atas Lutut - Single Axis - Body Form

Kaki palsu atas lutut dengan bahan polypropylene 5 mm. menggunakan komponen socket adaptor, pylon, knee joint, foot adaptor dan Single axis foot untuk memperlancar mekanisme sendi pergelangan khaki



Proses finishing menggunakan body foam cover untuk menutup komponen pada hard socketnya

# Kaki Palsu Atas Lutut - Sach Foot Yakkum

Kaki palsu atas lutut dengan bahan polypropylene 5 mm. menggunakan komponen socket adaptor, pylon, knee joint, foot adaptor dan SACH foot Yakkum yang kuat dan tahan lama. Proses finishing menggunakan kain vnyil warna cream pada hardsocketnya.



# Kaki Palsu Tepat Lutut Knee Prosthetic Sach foot Yakkum

kaki palsu yang digunakan pada kondisi amputasi tepat lutut

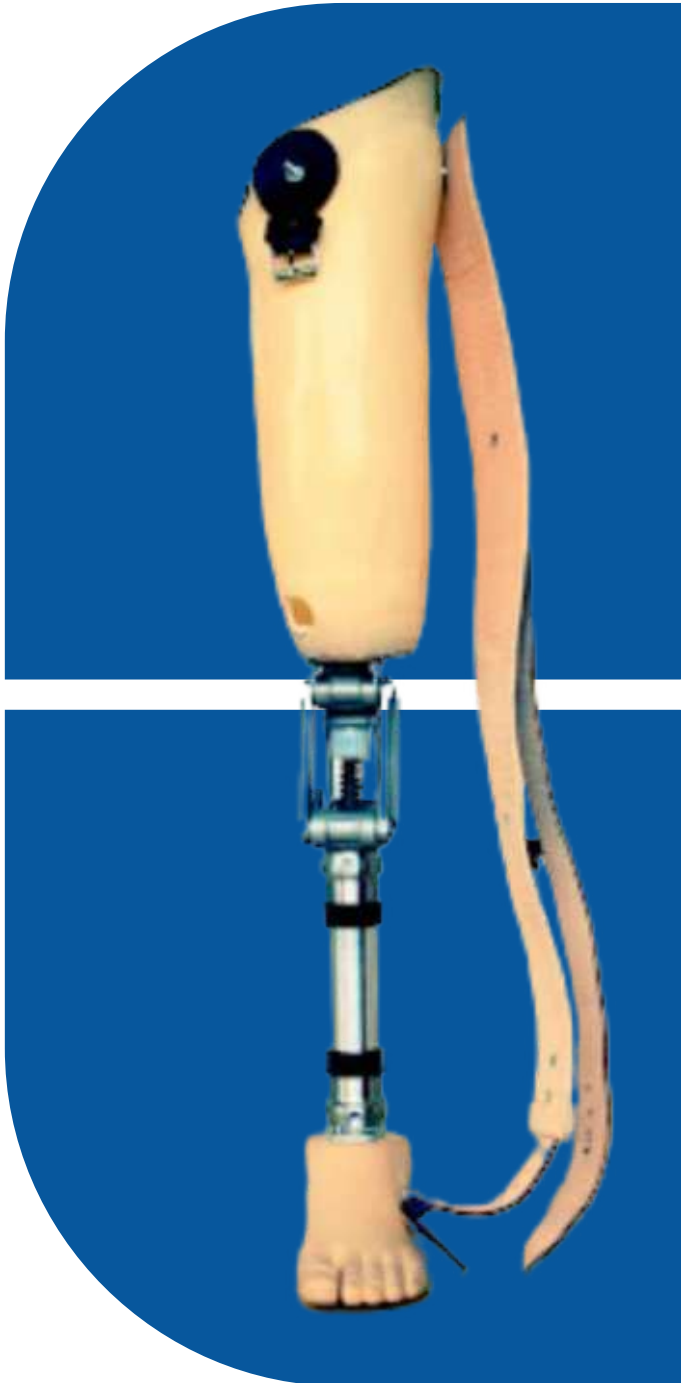

Dengan bahan menggunakan plastik polypropilane ketebalan 5mm dan di lengkapi dengan komponen sachfoot adaptor, socket adaptor, pylon, kneejoint, untuk telapak menggunakan jenis sach foot/single axis  
Proses finishing hard socket menggunakan lapisan kain vynil berwarna cream  
Di lengkapi dengan sabuk yang berfungsi sebagai kunci pada saat menggunakan kaki palsu agar tidak terlepas dan menjaga kestabilan saat berjalan.

# Kaki Palsu Bawah Lutut - Single Axis - Body Form

Kaki palsu bawah lutut dengan bahan polypropylene 5 mm. menggunakan komponen modular socket adaptor, pylon, foot adaptor dan single axis foot untuk memperlancar mekanisme sendi pergelangan kaki dilengkapi dengan body foam cover untuk menutup komponennya



# Kaki Palsu Bawah Lutut - Single Axis

Kaki palsu bawah lutut dengan bahan polypropylene 5 mm. menggunakan komponen modular socket adaptor, pylon, foot adaptor dan single axis foot untuk memperlancar mekanisme sendi pergelangan kaki serta proses finishing dengan lapis kain vnyil warna cream untuk hard socket nya



# Kaki Palsu Bawah Lutut Yakkum - Sach foot

Kaki palsu bawah lutut dengan bahan polypropylene 5 mm. menggunakan komponen modular dari YAKKUM socket adaptor, pylon, foot adaptor dan SACH foot dari yakkum finishing dengan kain vynil warna cream untuk hard socketnya



komponen modular  
dari YAKKUM  
socket adaptor



# Kaki Palsu Bawah Lutut Yakkum - Sach foot - Body Form

Kaki palsu bawah lutut dengan bahan polypropylene 5 mm. menggunakan komponen modular dari YAKKUM socket adaptor, pylon, foot adaptor dan SACH foot dari yakkum kemudian difinishing dengan menutup komponen dengan body cover



# PROSTHESIS UPPER LIMB

# Kaki Palsu Bawah Lutut Yakkum - Single Axis - Body Form

Kaki palsu bawah lutut dengan bahan polypropylene 5 mm. menggunakan komponen modular dari YAKKUM socket adaptor, pylon, foot adaptor dan Single axis foot , kemudian difinishing dengan menutup komponen dengan body cover



# Tepat pundak (Konvensional) / Shoulder Prosthetic (Conventional)



Tangan palsu untuk amputasi tepat sendi bahu. Terbuat dari polietilene 3 mm. Terdapat mekanisme sendi sikun serta sendi bahu. Suspensi berupa strap yang melingkar di Pundak. Dengan gloves local yang warnanya bisa disesuaikan dengan warna tubuh.

Finishing menggunakan kain vynil warna cream.

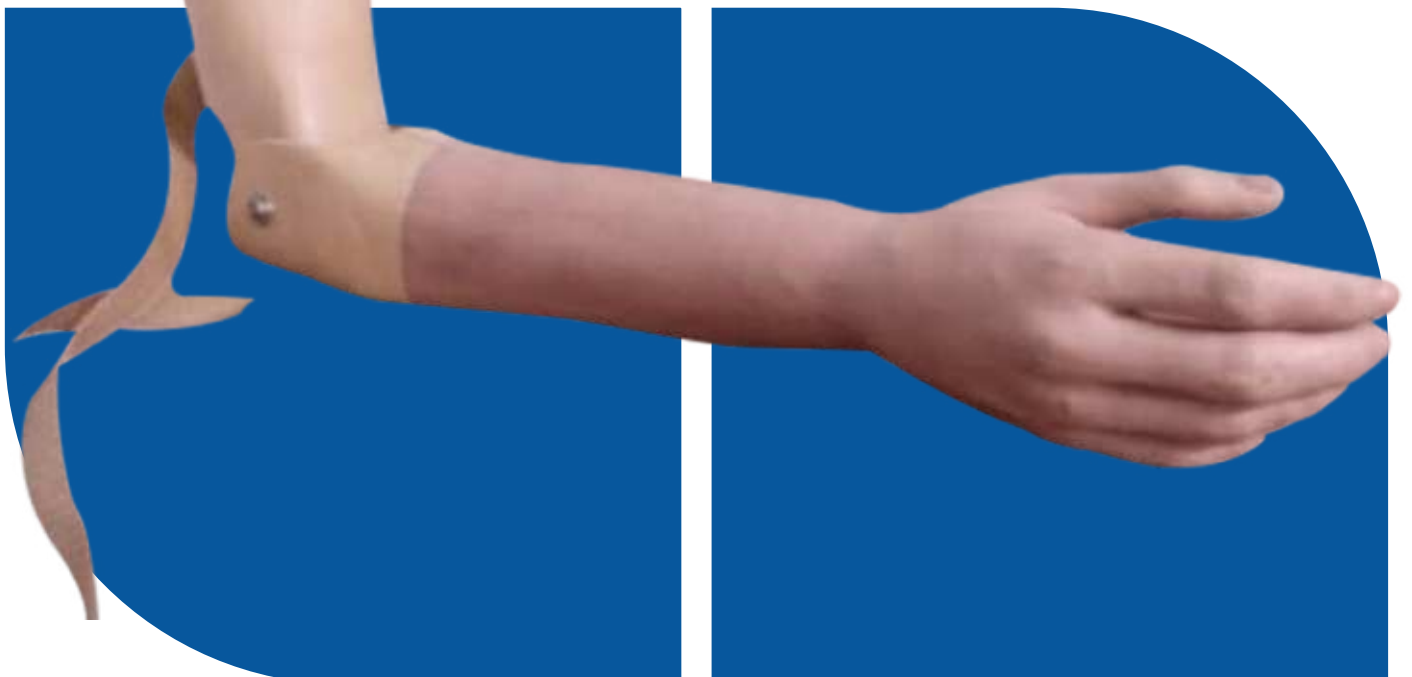

# Tepat pundak (Silikon) / Shoulder Prosthetic (Silicon)

Tangan palsu untuk amputasi tepat sendi bahu. Terbuat dari polietilene 3 mm. Terdapat mekanisme sendi silikon serta sendi bahu. Suspensi berupa strap yang melingkar di Pundak. Dengan gloves silikon yang warnanya bisa disesuaikan dengan warna tubuh pengguna serta sangat menyerupai tangan asli yang terlihat natural.

Finishing menggunakan kain vnyil warna cream.

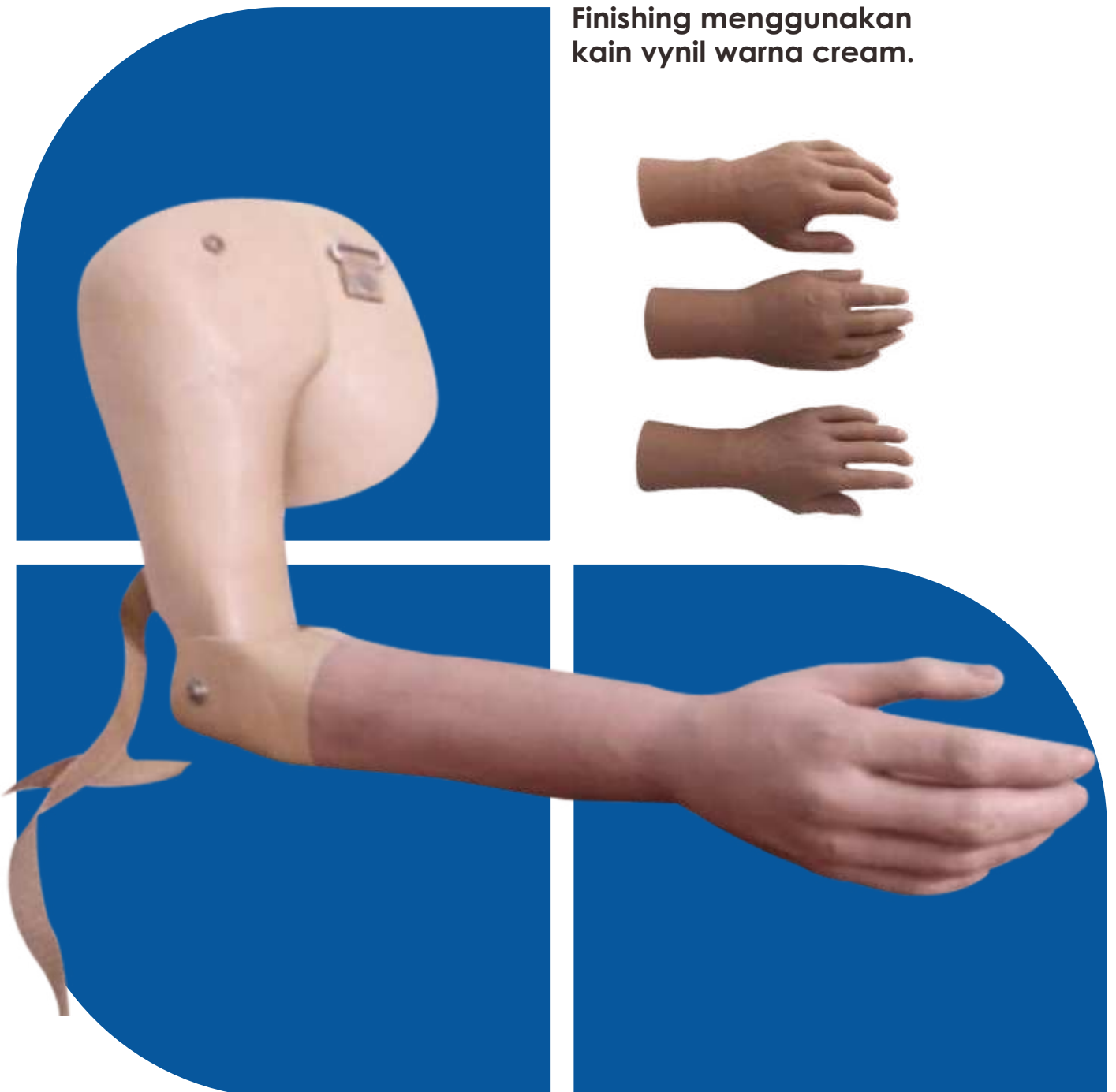

# Tangan Palsu Atas Siku (Konvensional) / Above Elbow Prosthetic (Conventional)

Tangan palsu untuk amputasi diatas sendi siku. Terbuat dari polietilene 3 mm. Terdapat mekanisme sendi siku. Suspensi berupa strap yang melingkar di Pundak. Dengan gloves silicon yang warnanya bisa disesuaikan dengan warna tubuh pengguna serta sangat menyerupai tangan asli yang terlihat natural. Finishing menggunakan kain vynil warna cream.

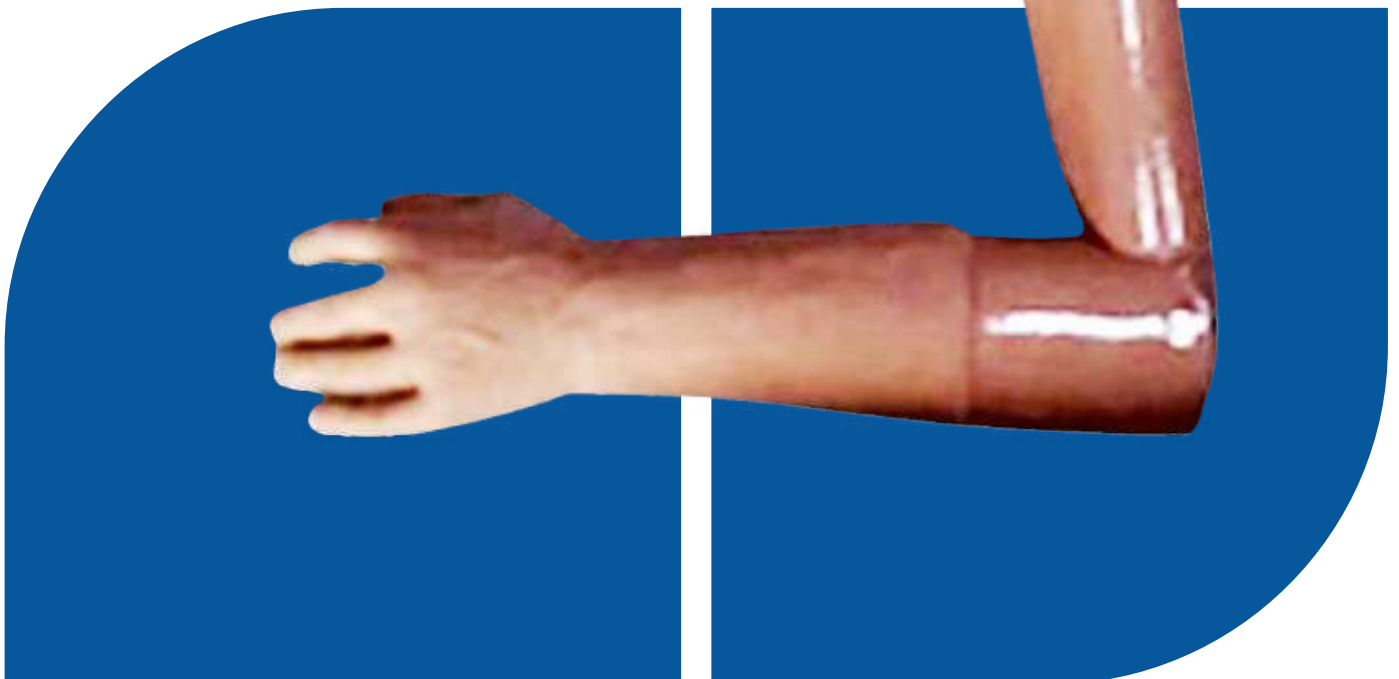

# Tangan Palsu Atas Siku (Silikon) / Above Elbow Prosthetic (Silicon)

Berbahan plastik polyethylene yang ringan dan tahan lama dengan tambahan glove silikon yang sangat menyerupai tangan asli



# Tangan Palsu Bawah Siku (Konvensional) / Below Elbow Prosthetic (Conventional)



Berbahan plastik polietilene dengan ketebalan 3mm yang ringan dan tahan lama di sesuaikan dengan kebutuhan Hand glove menggunakan produk lokal dengan material karet plastik finishing socket menggunakan kain vynil cream yang di lapiaskan agar memberi kesan warna sesuai dengan warna kulit.



# Wrist hand

## (Pergelangan Tangan) \*Silicon

Di gunakan untuk kasus amputasi pergelangan tangan dengan menggunakan jenis material Silicon Import yang lentur, kuat, dan mendekati dengan warna kulit asli.



Dilengkapi dengan resleting pada area telapak tangan atau sesuai kebutuhan untuk memudahkan saat penggunaan



# Finger (Jari Tangan) Silicon



Di gunakan untuk kasus amputasi jari tangan dengan menggunakan jenis material Silicon Import yang lentur, kuat, dan mendekati dengan warna kulit asli.



# ORTHOSIS LOWER LIMB

# Orthoprothesa Bawah Lutut Modular

kaki palsu dengan kombinasi untuk kasus congenital atau bawaan dari lahir atau dengan kondisi pemendekan tulang pasca trauma atau kondisi medis lain

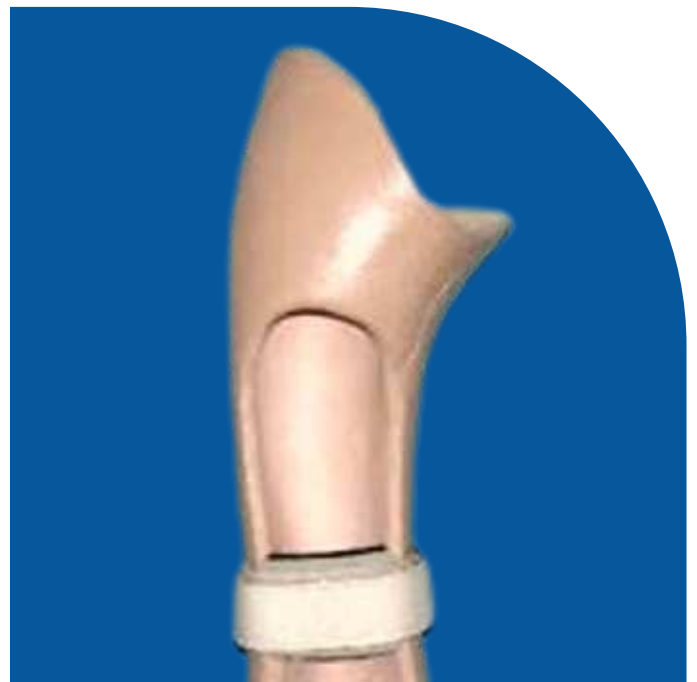
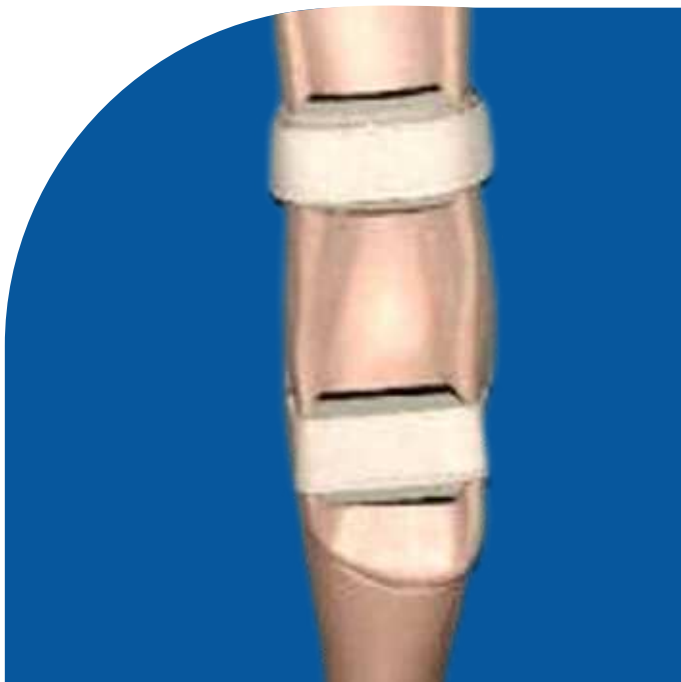

Menggunakan material plastik polypropilene tebal 5mm komponen endoskeletal, socket adaptor, pylon, sachfoot/single axis foot adaptor foot, body foam dengan proses finishing menggunakan strap webbing untuk kunci body kaki palsu menggunakan lapisan kain vynil berwarna cream



# Orthoprothesa Atas Lutut Modular

kaki palsu dengan kombinasi untuk kasus congenital atau bawaan dari lahir atau dengan kondisi pemendekan tulang pasca trauma atau kondisi medis lain

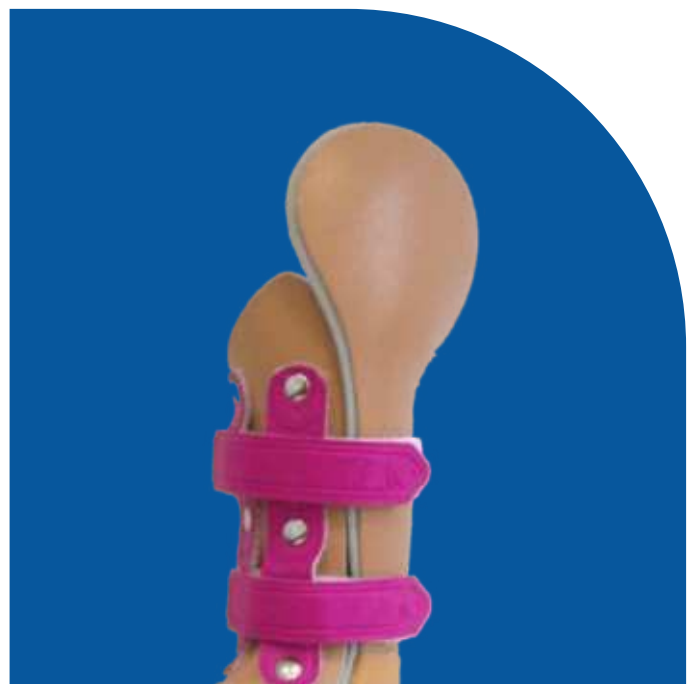

Menggunakan material plastik polypropilene tebal 5mm komponen endoskeletal, socket adaptor, pylon, sachfoot/single axis foot adaptor foot, body foam dengan proses finishing menggunakan strap webbing untuk kunci body kaki palsu menggunakan lapisan kain vynil berwarna cream



# HKAFO

## (Hip Knee Ankle Foot Orthosis)

Alat bantu gerak yang berfungsi untuk koreksi atau penyangga anggota gerak bawah tubuh dari pinggul sampai telapak khaki. Menggunakan bahan plastik polyethylene yang kuat dan tahan lama, terdapat plat stainless dikedua sisi untuk penguat dan penghubung sendi. Strap webbing velcro untuk kunci.



# HO (Hip Orthosis)

Alat bantu yang berfungsi untuk koreksi di area gerak bawah HIP atau paha

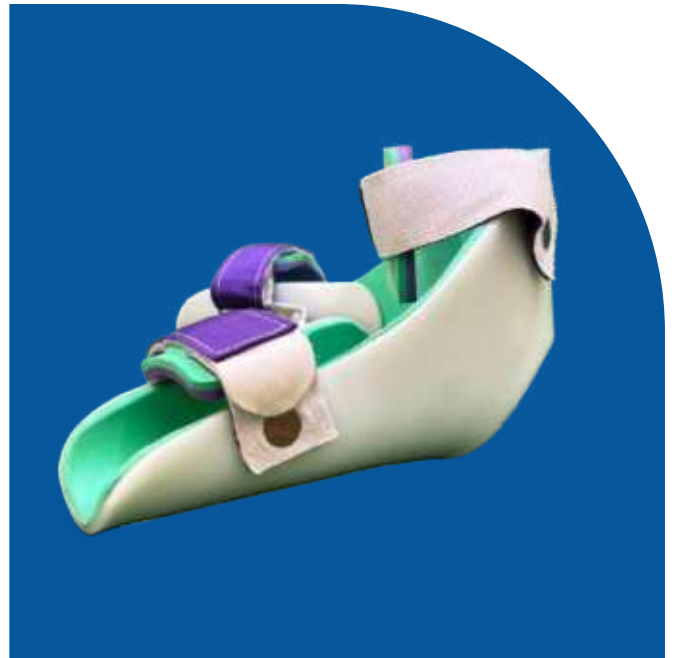

Dengan bahan material menggunakan plastik polietilene dengan tebal 3/4mm di lengkapi dengan strap webbing untuk kuncian, di lapsi dengan spons eva dan menggunakan plat duralium dengan lebar 2cm yang berfungsi sebagai penentuan drajat koreksi yang di lakukan



# KAFO

## (Knee Ankle Foot Orthosis)

Berbahan plastik polyethylene yang kuat dan tahan lama dengan spons lembut didalamnya, terdapat strap webbing velcro untuk kunci

Body plastik polyethylene dan bar stainless steel



Alat bantu gerak yang berfungsi untuk koreksi atau penyangga anggota gerak tubuh bagian bawah dari telapak kaki sampai atas lutut



# Brace Atas Lutut / Long Leg Brace

Pendukung anggota gerak bawah yang mengalami kelayuan biasanya pada pasien post polio

Tempat duduk dengan tambahan spons



Cuff stainless steel dengan tambahan strap kulit



Cuff stainless steel dengan tambahan strap kulit



Bahan full stainless steel dan duralium



Ankle strap



# Brace Lutut - Konvensional / Knee Brace - Conventional



Finishing dengan dilapisi vinyl cream supaya lebih kosmetik

Pendukung sendi lutut pasca operasi lutut atau osteo arthritis atau lutut yang tidak stabil



Sendi lutut disertai kelong kuncian untuk menyesuaikan dalam posisi duduk atau berdiri



Menggunakan bahan stainless steel dan duralium



Strap dari kulit javabox velcro



Terdapat webbing elastis dibagian belakang untuk membantu mengontrol sendi lutut saat tertekuk atau lurus



# PTB Ankle Foot Orthosis

Menggunakan bahan material plastik polietilene dengan tebal 4/5mm di lengkapi dengan strap webbing untuk kuncian dan juga lapisan spons pada plastiknya



# Ankle Foot Orthosis

Alat bantu penyangga tubuh seperti sepatu yang meliputi bagian bawah lutut, pergelangan kaki dan kaki yang dipasangkan pada area pergelangan kaki



Berbahan plastik polyethylene 4 mm yang ringan dan fleksibel dengan beragam gambar/motif didalamnya, terdapat spons lembut yang nyaman dan aman Ketika dipakai



Strap webbing velcro untuk kunci, dan outsole dilengkapi dengan karet anti slip sehingga aman ketika dipakai dilantai yang licin

Strap webbing Velcro sebagai kunci dilengkapi dengan spons lembut



# Supramaleolus Orthosis

alat bantu untuk koreksi kondisi telapak kaki menggunakan bahan material plastik polietilene dengan ketebalan 3mm menggunakan strap webbing dan velcroe untuk kunci dan di lapis dengan spons tebal 3mm



# Ortopedic Shoes

Sepatu dengan prinsip koreksi atau akomodasi yang disesuaikan dengan kondisi dan kebutuhan



Terbuat dari kulit javabox yang tahan lama, dengan tali sebagai kunci



Strap ankle sepatu untuk koreksi



Sepatu dengan prinsip koreksi atau akomodasi yang disesuaikan dengan kondisi dan kebutuhan



# Diabetic Shoes

Sepatu dengan bahan material yang halus dan soft untuk menjaga kondisi luka pada telapak kaki yang mengalami kasus diabet



di sesuaikan dengan kondisi pengguna dengan sistem pembuatan custom menggunakan strap webbing dengan velcrow yang di sesuaikan materialnya agar tidak melukai kulit terdapat outsole karet yang berfungsi untuk menjaga agar tidak licin

# Sepatu Club Foot (CTEV)

Untuk mengoreksi kelainan CTEV pada anak



Adjustable bar dari material duralium dan plat plastik PE  
Strap dan tali untuk pengencangan  
Design dan warna menarik

# Insole - Custom

Bantalan kaki yang berfungsi untuk mensuport lengkung kaki,  
yang bisa dimasukkan ke dalam Sepatu  
Terbuat dari EVA 3 mm yang dibentuk sesuai lengkung kaki  
dan dilapisi vynil cream



# Insole - Custom Rigid

Bantalan kaki rigid dengan bahan polietilene yang berfungsi untuk mengsupport lengkung kaki yang bisa dimasukkan kedalam sepatu yang di bentuk dan di cetak sesuai kondisi lengkung kaki pengguna



# Insole

Bantalan kaki yang berfungsi untuk mensupport lengkung kaki, yang bisa dimasukkan ke dalam Sepatu

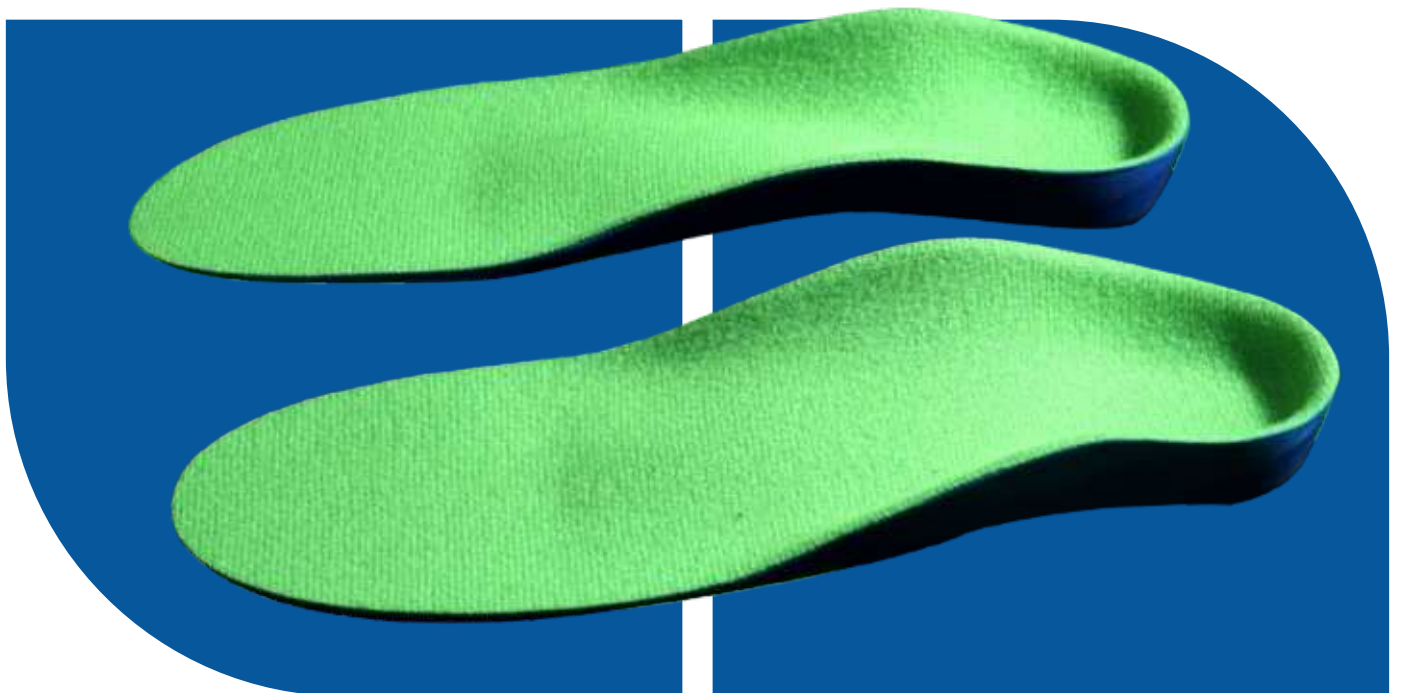

# Dynamic Splint / Deker Lutut

Terbuat dari bahan kain yang lembut dan elastis, terdapat plat dikedua sisi untuk penyangga lutut



# Arch Support Silicone

bantalan kaki dengan bahan silicon yang berfungsi untuk mensuport lengkung kaki dengan model pemakain seperti menggunakan kaos kaki



# Halux Valgus

Alat bantu untuk mensupport atau mengkoreksi kondisi jari kaki bagian ibu jari yang mengalami kondisi halug valgus atau miring ke arah jari kedua menyebabkan benjolan tulang yang menyakitkan di sisi dalam kaki.

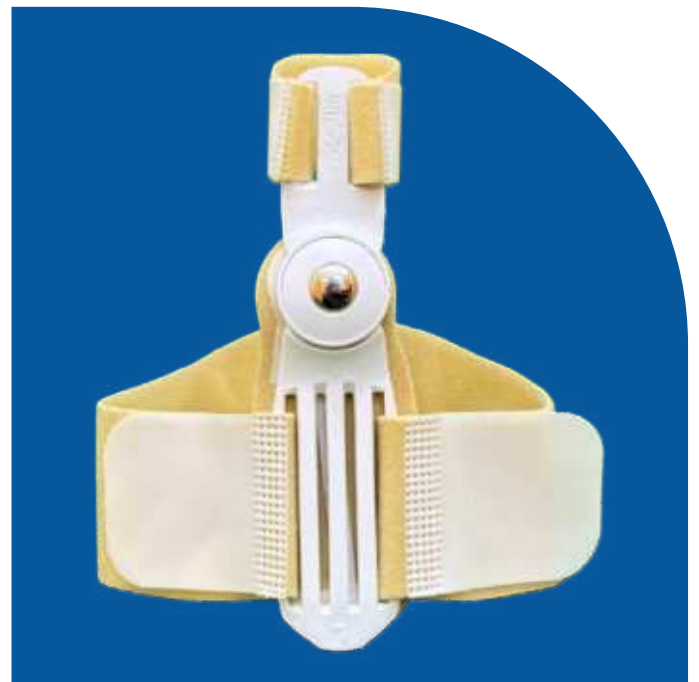

# Heel pad/Donut hell \*Silicon

Alat bantu yang berbahan silikon yang biasanya di tempatkan di dalam sepatu bagian tumit untuk mengurangi tekanan pada tumit agar tidak timbul rasa nyeri saat berdiri/berjalan

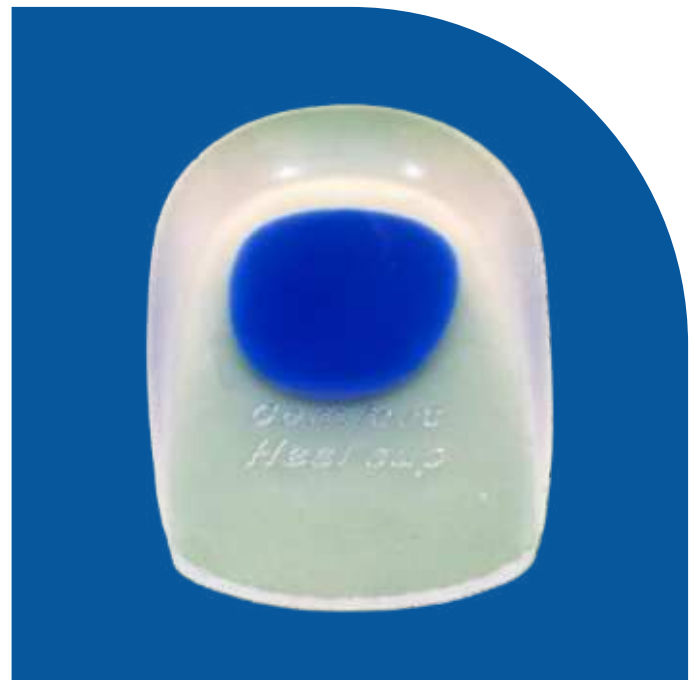

# Drop Ankle foot

Alat bantu medis yang di rancang khusus untuk membantu penderita kondisi kaki terkulai(drop foot) agar bisa berjalan lebih stabil, aman , dan nyaman.



# ORTHOSIS UPPER LIMB

# Hand Splint

Mengkoreksi atau mencegah sendi lutut atau sendi siku yang mengalami kontraktur

Untuk pasien yang mengalami kelayuhan atau kekakuan pada tangan karena cedera atau disabilitas

Berbahan plastik polyethylene 3 mm yang ringan dan tahan lama dengan spons lembut yang nyaman ketika dipakai



Strap webbing velcro untuk kuncian

# Back Slab

Mengkoreksi atau mencegah sendi lutut atau sendi siku yang mengalami kontraktur

Plat besi stainless steel dengan ketebalan 2 cm yang dibalut kain bludru



Strap untuk mengencangkan



# Air Plane Splint

Alat yang di gunakan untuk menstabilkan dan membatasi pergerakan sendi siku dengan material plastik polietilen 3mm menggunakan stap webing dan velcrow untuk kunciian disesuaikan dengan kondisi.



# Posterior Elbow Splint

Alat yang di gunakan untuk menstabilkan dan membatasi pergerakan sendi siku dengan material plastik polietilen 3mm menggunakan stap webing dan velcrow untuk kuncian disesuaikan dengan kondisi.



# Finger Splint

Alat yang di gunakan untuk melindungi menstabilkan menopang, atau meluruskan jari tangan yang mengalami cidera, kelainan, atau peradangan dengan bahan plastik polirtilene dengan di bantu strap



# Shoulder Support

Alat yang di rancang untuk menompang, menstabilkan, dan membatasi pergerakan sendi bahu guna mempercepat pemulihan alat di gunakan pasca cedera, operasi atau mengurangi nyeri pada kondisi frozen shoulder



# Posture Support (kifosis-lordosis)

Alat bantu yang di gunakan untuk memperbaiki posture tubuh dengan sistem menarik bahu ke belakang dan mensejajarkan tulang belakang, mengurangi kebiasaan membungkuk saat duduk atau berdiri dengan bahan karet elastis yang bisa melar sesuai kebutuhan.



# Elbow Orthosis

alat bantu orthopedi yang di pasang di area siku untuk memberikan dukungan , stabilitas, kompresi atau membatasi pergerakan sendi siku dengan material plastil polietilene 3mm side bar duralium lebar 2cm,strap webbing velcrow untuk kunci dan di lapis spons 3mm dan juga menggunakan sendi siku



# ORTHOSIS SPINAL

# Soft Collar

Support untuk leher yang membutuhkan penyangga untuk mengurangi pergerakan dan mempertahankan posisi

Menggunakan EVA yang semi rigid, dilapisi busa kemudian dibalut dengan kain untuk pelindung spons agar tidak langsung menempel dengan kulit serta agar mudah dibersihkan

Dilengkapi strap untuk pengencangan



# Hard Collar

Sebagai penyangga leher yang terbuat dari bahan plastik polyethylene 2 mm dengan penambahan soft liner pada bagian atas dan bawah, tinggi hard collar dapat disesuaikan dengan kebutuhan



# Scoliosis Brace - MSO

Brace yang digunakan untuk mengkoreksi scoliosis/ bengkoknya tulang belakang Berbahan Polietilene 4 mm dengan mekanisme 3 point pressure untuk mengkoreksi scoliosis Terdapat strap yang berfungsi untuk kunci untuk memaksimalkan koreksi scoliosis brace

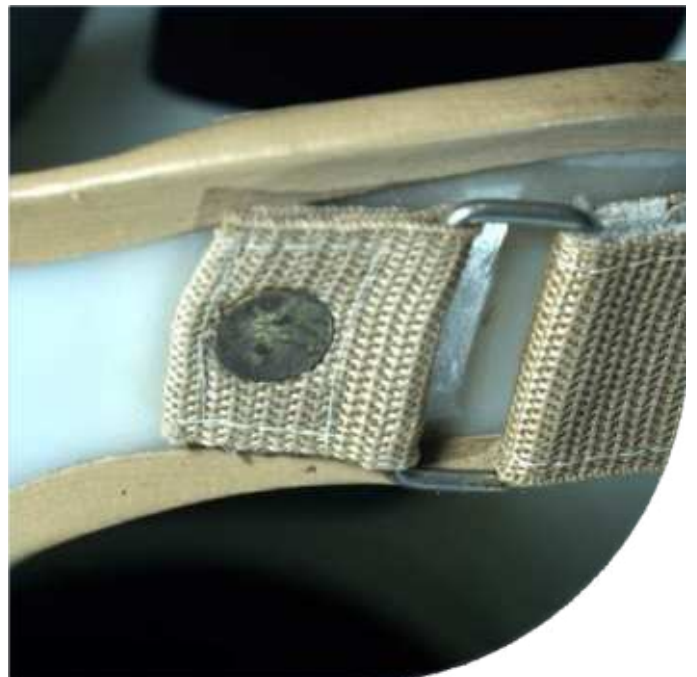

# Milwaukee Brace

Alat bantu penyangga tulang belakang yang di rancang khusus atau custom untuk mengoreksi kelengkungan tulang belakang (skoliosis) atau kelainan bentuk punggung pada anak amak dan remaja yang masih usia pertumbuhan mencegah kelengkungan menjadi lebih parah

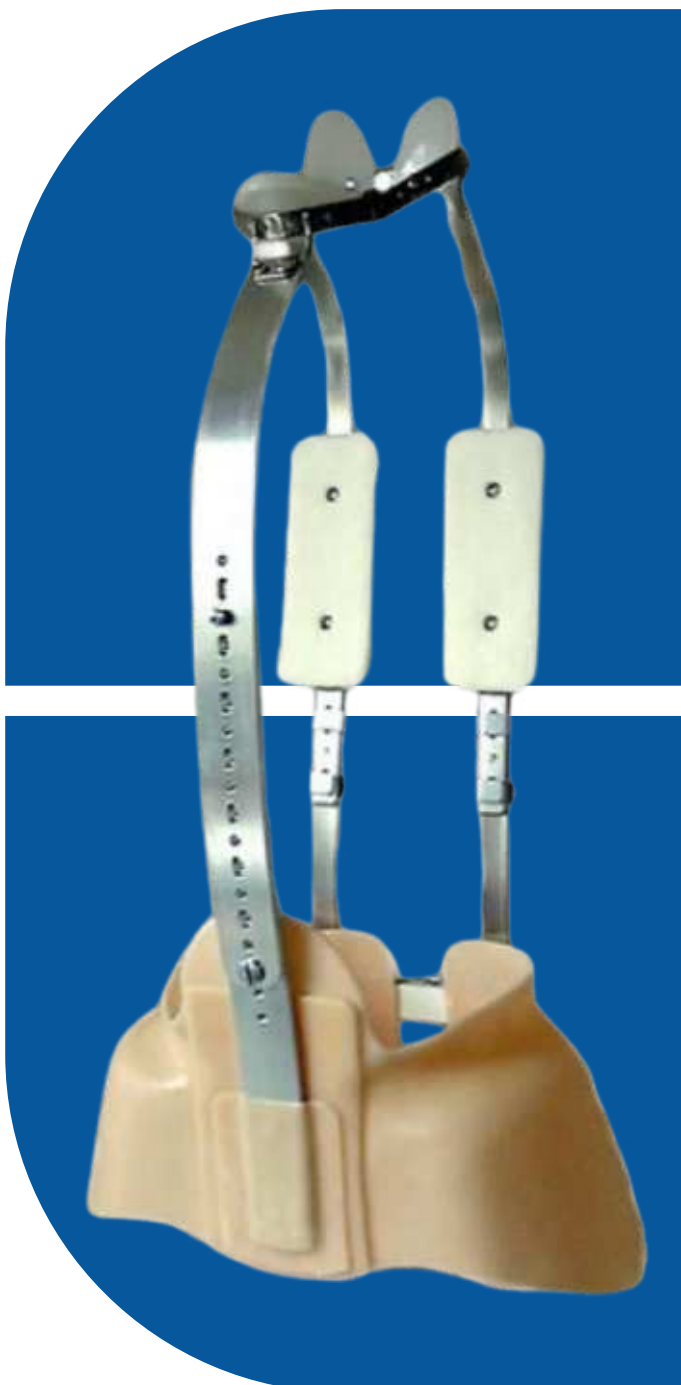

Komponen yang di pakai, plastik polietilene 4mm, penyangga logam dural atau stainless steel plat bantalan dada , cincin leher sabuk panggul dan strap webbing vilcroe untuk merekatkan kekencangan pemakaian



# Jewett Brace

Alat bantu orthopedi rigid dengan bahan plat dan bantalan halus di tambah strap webbing velcrow yang di rancang khusus untuk menompang tulang belakang bagian toraks (dada) dan lumbal (pinggang bawah)



alat bekerja untuk memberikan tekanan tiga titik untuk mencegah fleksi (membungkuk depan dan rotasi) (gerakan memutar/samping) sekaligus memfasilitasi posisi hiperextension (punggung tegak atau sedikit melengkung ke depan) untuk penyembuhan.



# TLSO Elastic

Alat bantu yang di rancang untuk menyangga tulang belakang mulai dari area torakal (punggung tengah) hingga sakral( tulang ekor)  
dukungan punggung, mengurangi nyeri, pembatasan gerak.



# TLSO Rigid

alat bantu custome rigid yang di sesuaikan dengan anatomi tubuh pengguna dengan material plastik polietilen yang di rancang untuk menyangga tulang belakang mulai dari area torakal (punggung tengah) hingga sakral( tulang ekor) dukungan punggung, mengurangi nyeri, dan pembatasan gerak.



# LSO Elastic

Untuk mengurangi rasa nyeri oada tulang belakang

Terbuat dari plat besi stainless yang dibalut kain yang berfungsi sebagai penyangga Terdapat strap elastis untuk menyesuaikan kekencangan korset dengan tambahan perekat Tersedia dengan ukuran, S,M,L,XL, XXL,XXXL



# LSO Rigid

penyangga punggung yang di rancang khusus untuk membatasi gerakan menstabilkan tulang belakang bagian bawah (lumbal) dan sakrum, serta mengurangi beban pada diskus intervertebralis.



terbuat dari bahan plastik polietilene di cetak dengan tambahan bantalan spons yang efektif untuk cedera atau pemulihan.



# MOBILITY AID

# Kruk (Axila Crutch)

Menggunakan  
pipa duralium  
kualitas tinggi  
untuk kekuatan  
dan ketahanan



Pegangan  
yang bisa  
disetel sesuai  
kebutuhan

Rubber tip  
supaya tidak  
selip/licin

Bantalan yang  
nyaman dan  
ergonomis

Ketinggian kruk  
dapat disesuaikan  
dengan kebutuhan

# Walker Custom

Menggunakan pipa duraloium kualitas tinggi untuk kekuatan dan ketahan

Grip karet agar tidak licin saat digenggam

Dengan atau tanpa roda disesuaikan dengan kebutuhan



# Canadian

Menggunakan pipa duralium kualitas tinggi yang berbahan kuat dan tahan lama



Pegangan yang bisa  
disetel sesuai  
kebutuhan

Rubber tip supaya  
tidak selip/licin



# Stick netra

Tongkat yang digunakan untuk penyandang disabilitas netra yang dapat ditebuk

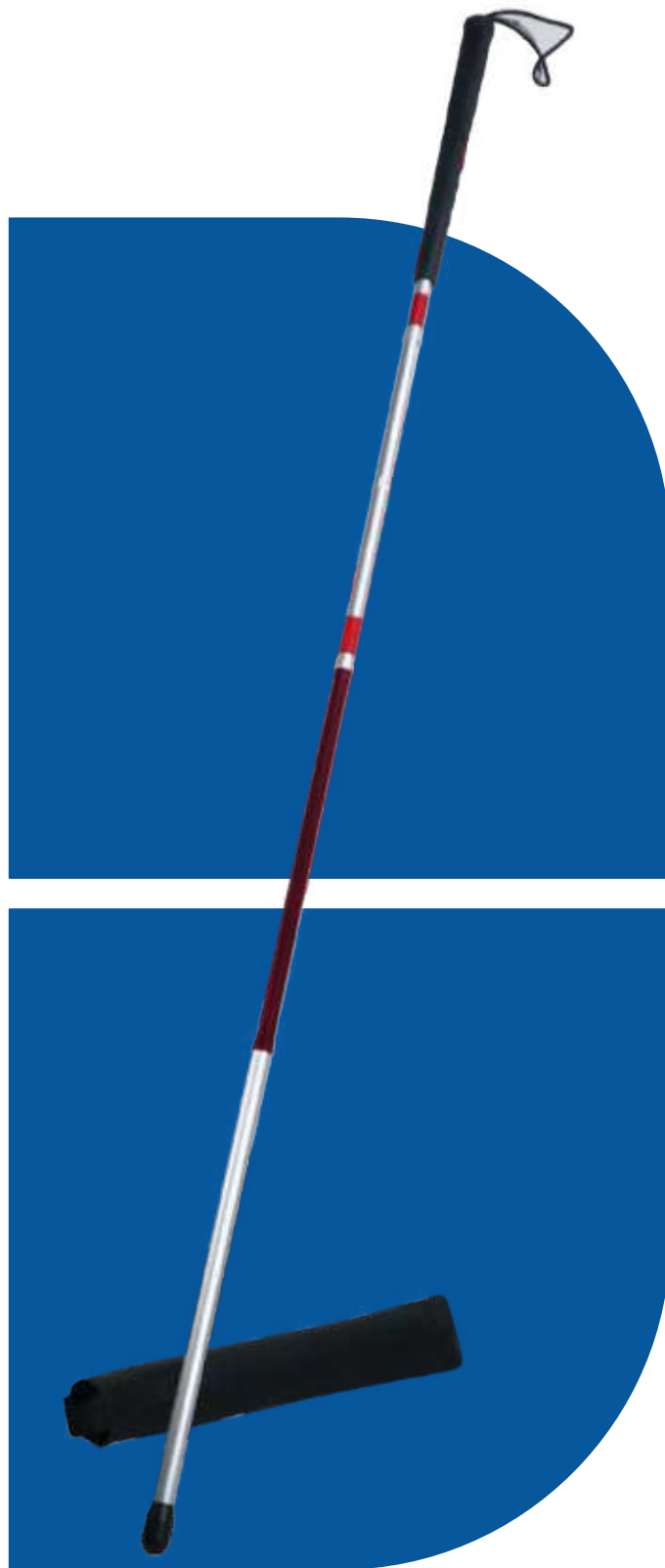

# Tripod

Alat bantu dengan 3 penyangga



# Quadcane

Alat bantu berjalan dengan 4 penyangga



# Cane / Stik

alat bantu berjalan dengan dengan 1 tumpuan



# Walker Lipat

Alat bantu berjalan yang bisa dilipat  
Terdiri dari 2 macam, beroda dan tanpa roda



# Rubber Tip

Bantalan yang digunakan sebagai alas pada axila crutch yang terbuat dari karet

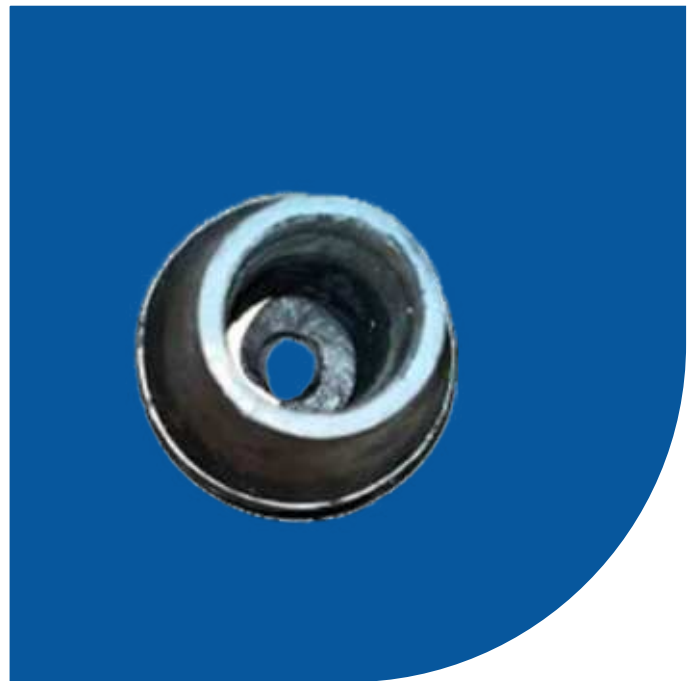
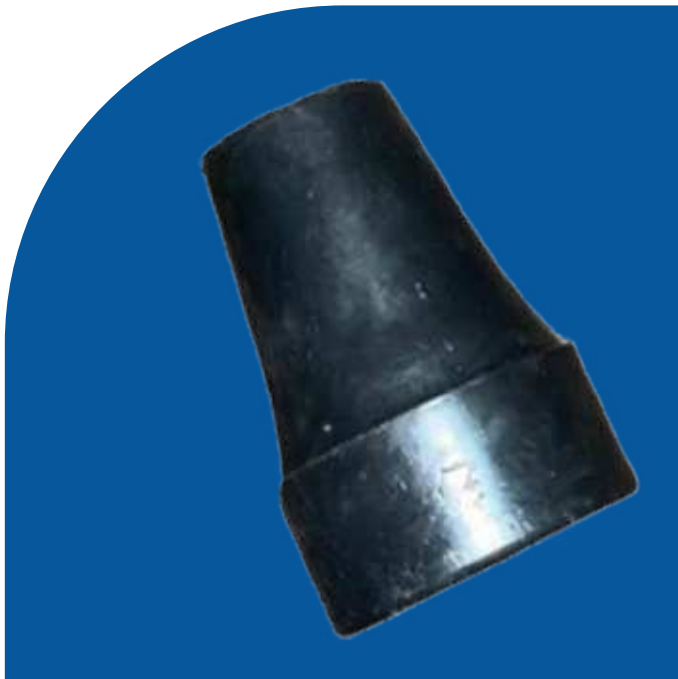

# Standing Frame

Adalah alat terapi yang membantu pasien berdiri dengan aman untuk meningkatkan kekuatan tulang, mengurangi kekakuan sendi melancarkan peredaran darah, memperbaiki fungsi tubuh, mencegah luka tekan, serta mendukung postur terutama pada pasien yang tidak dapat berdiri sendiri.



Terbuat dari kayu multiplek 18mm yang di lapiasi spons eva 4mm lalu diberi kekuatan dengan frame besi dengan tebal 2mm

pengikat tubuh dibuat dengan kain webbing lalu diberi velcro pada webbing ditambahkan spon agar lembut dan nyaman saat digunakan



# Motor Roda 3

**Motor roda tiga membantu penyandang disabilitas bergerak dengan aman dan stabil.**

**Kendaraan ini mendukung kemandirian dalam aktivitas sehari-hari.**

**Motor roda tiga juga memudahkan transportasi barang. Selain itu, penggunaannya meningkatkan kepercayaan diri dan partisipasi sosial.**



**Pembuatan motor roda tiga bisa disesuaikan dengan kondisi pengguna menggunakan bahan berkualitas dan difinishing dengan teliti**

# Motor Sespan

**Motor roda tiga membantu penyandang disabilitas bergerak dengan aman dan stabil.**

**Kendaraan ini mendukung kemandirian dalam aktivitas sehari-hari.**

**Motor roda tiga juga memudahkan transportasi barang. Selain itu, penggunaannya meningkatkan kepercayaan diri dan partisipasi sosial.**

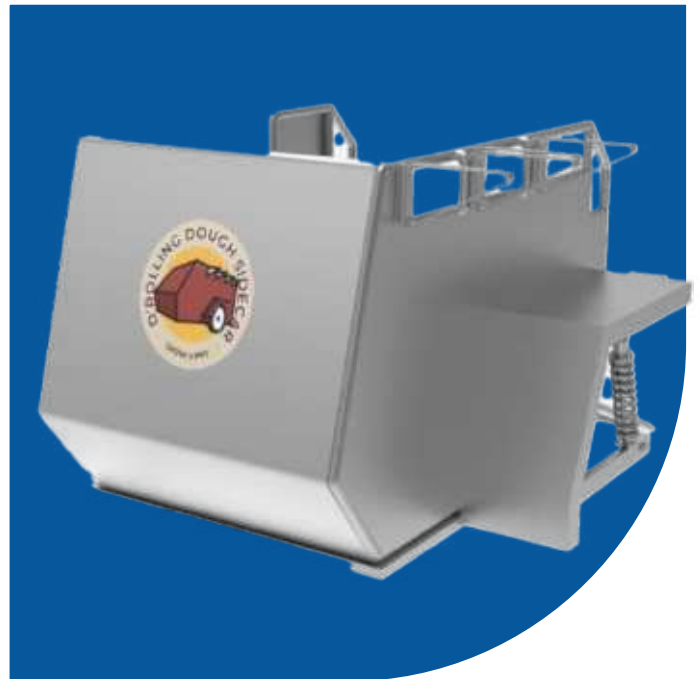

**Pembuatan motor roda tiga bisa disesuaikan dengan kondisi pengguna menggunakan bahan berkualitas dan difinishing dengan teliti**

# KOMPONEN

# Komponen Kaki Palsu Modular - Bawah Lutut / set (Yakkum)

komponen modular untuk kaki palsu bawah lutut buatan Yakkum,  
terdiri dari socket adaptor, pylon dan foot adaptor  
Terbuat dari material stainless untuk socket adaptor  
dan foot adaptor dan duralium untuk pylon.



# Rubber Foot (Sach Foot) Yakkum

Telapak kaki yang digunakan pada kaki palsu buatan Yakkum  
Terbuat dari material karet yang kuat dan tahan lama



# Rubber Foot (Sach Foot) Otto Box

Telapak kaki yang digunakan pada kaki palsu buatan Ottobock



# Komponen LL Brace 1 Set (stenlis)

Komponen 1 set untuk pembuatan LL Brace  
terdiri dari 1 upper bar, 1 lower bar, dan 1 lock brace

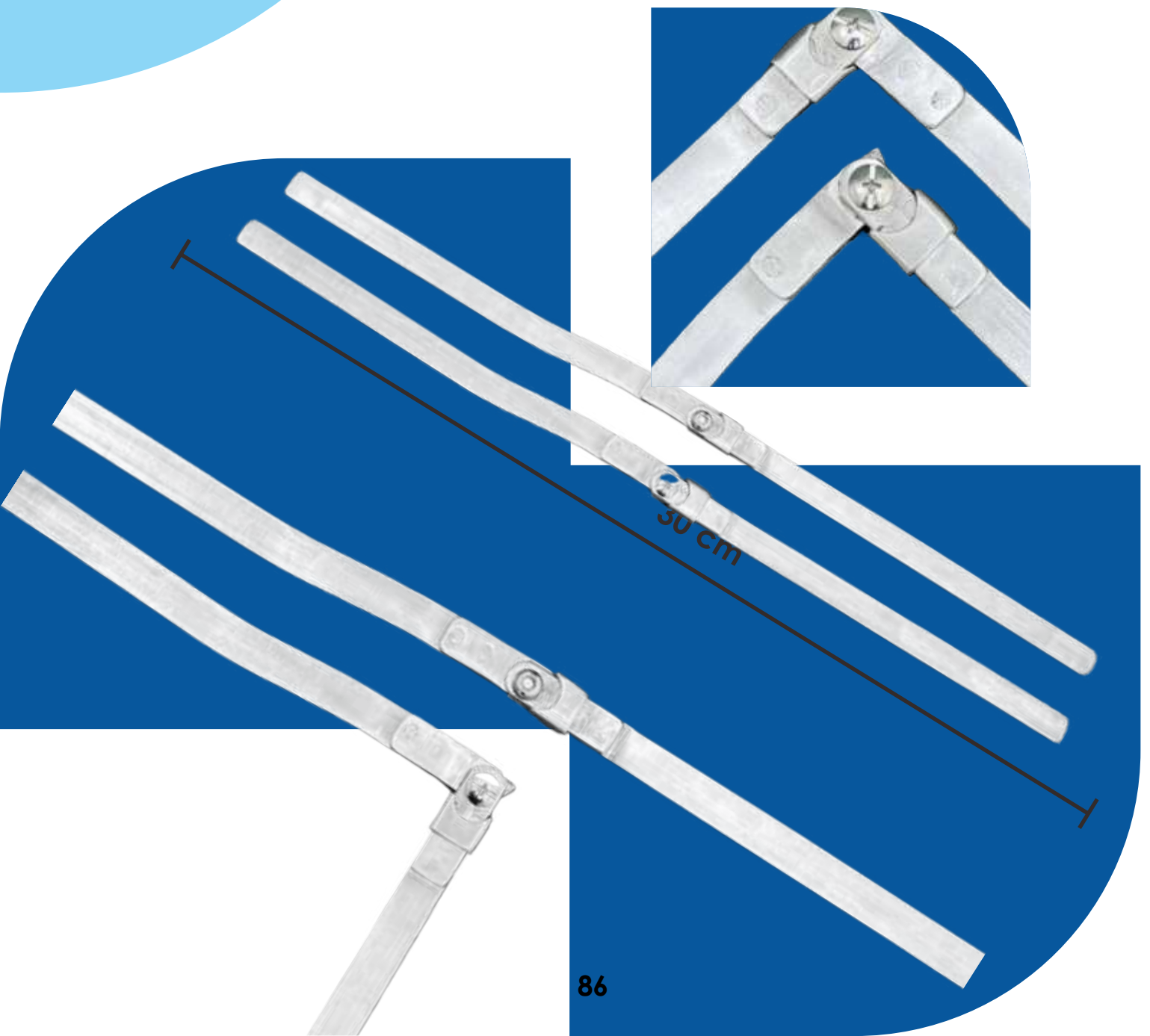

# Ankle Brace



Digunakan pada long leg brace sebagai mekanisme sendi ankle (pergelangan kaki).  
Terbuat dari material stainless steel 3 mm dengan Panjang 30 cm

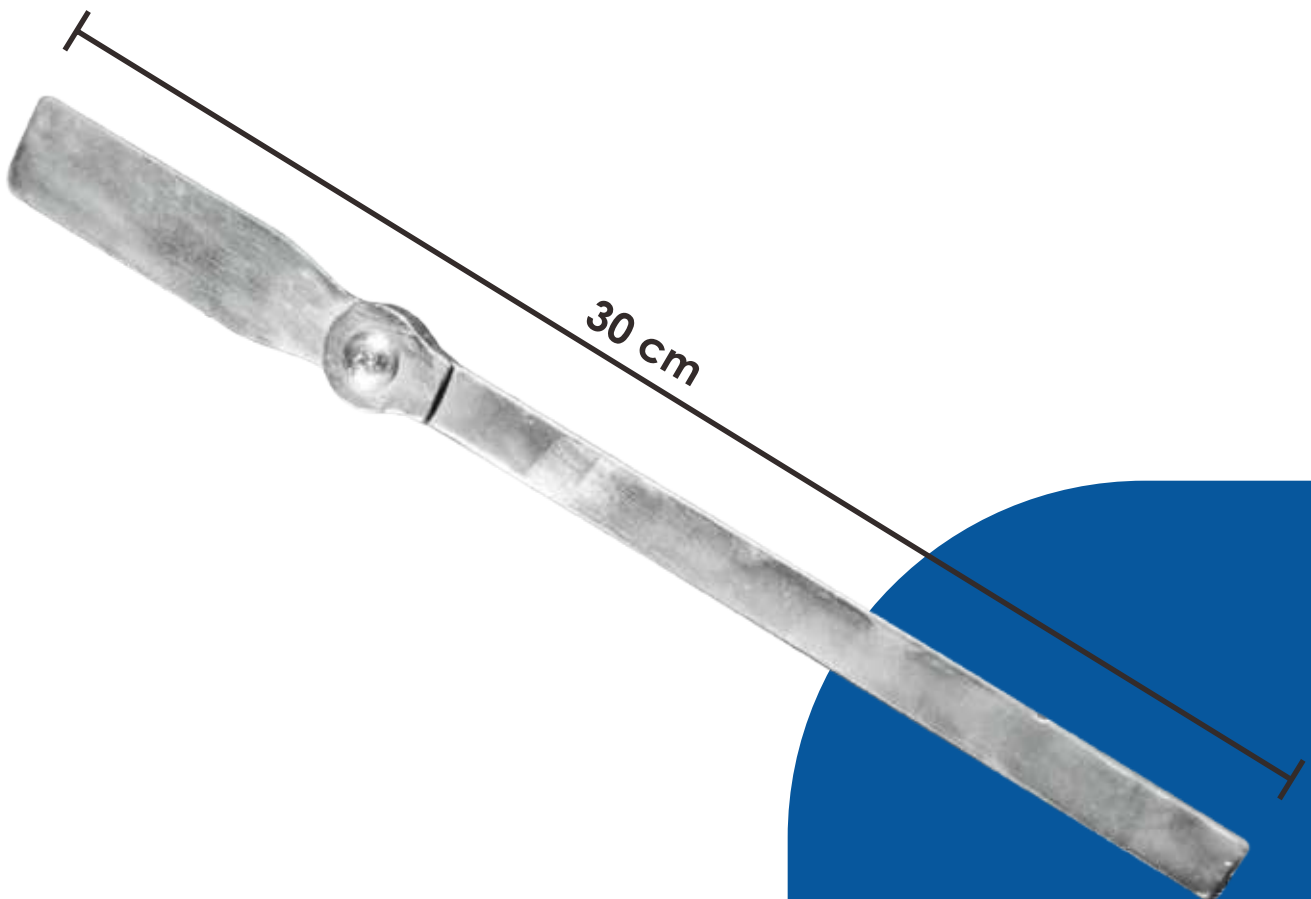

# Lock Brace

Digunakan pada long leg brace sebagai mekanisme sendi lutut.  
Terbuat dari material stainless steel 2 mm  
dengan Panjang 65 mm, 62 mm, dan 69 mm

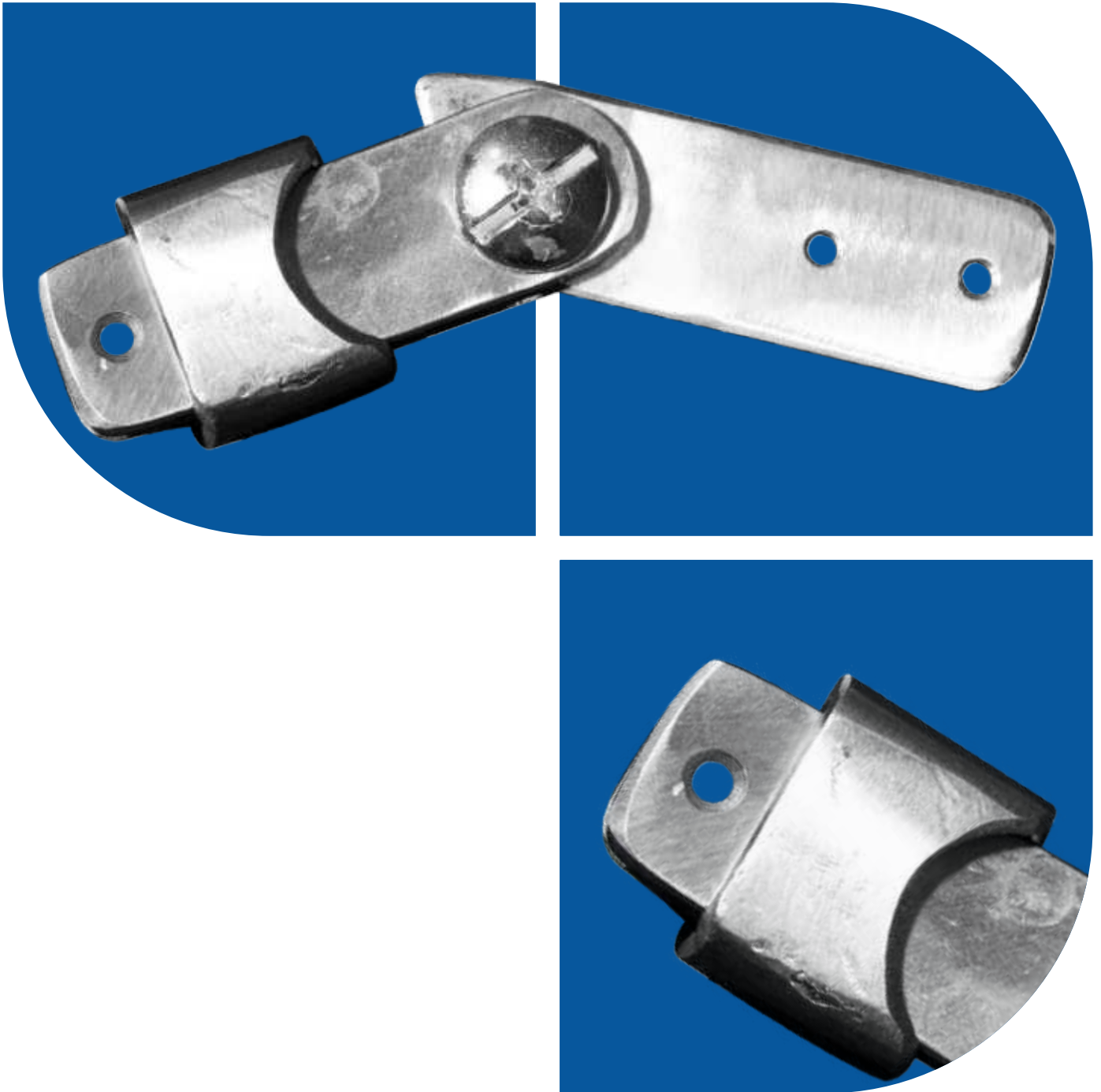

# Upper Bar Stainless / Lurus

Bar atas yang digunakan pada long leg brace  
Terbuat dari stainless steel dengan ketebalan 3mm,  
lebar 20 cm dan Panjang 30 cm

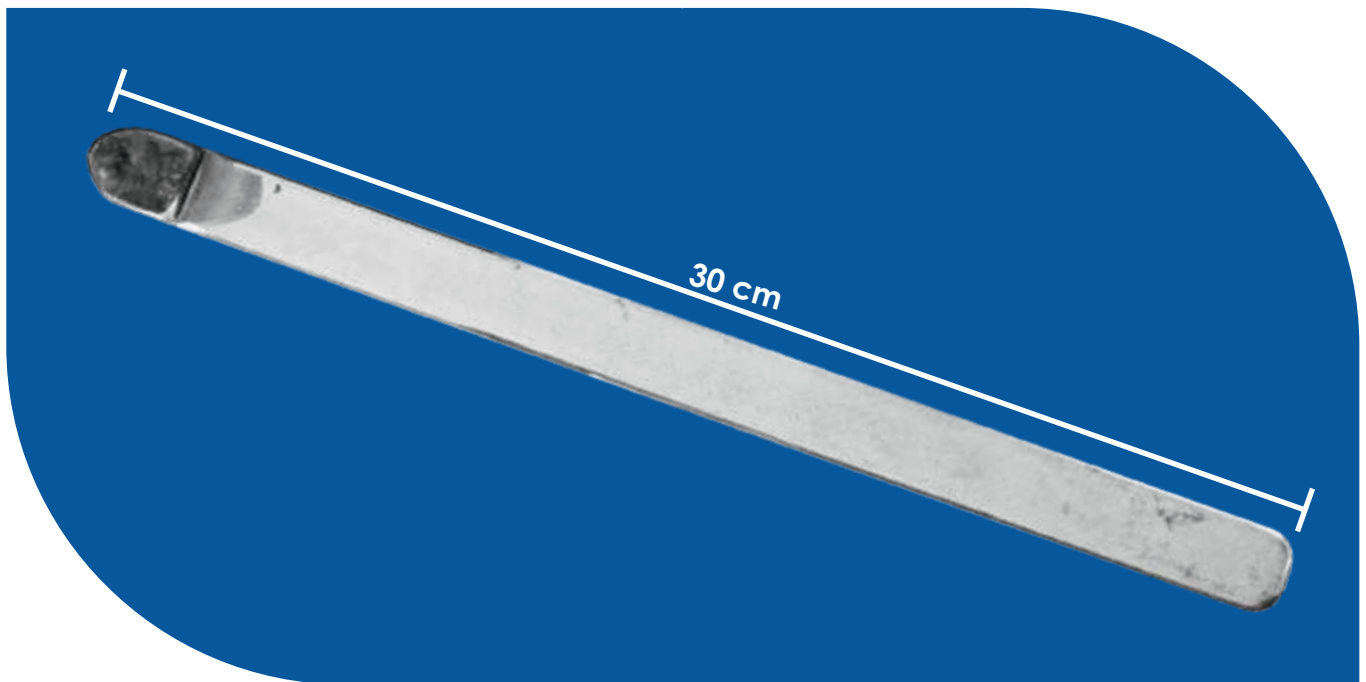

# Lower Bar Stainless / Bengkok

Bar Bawah yang digunakan pada long leg brace  
Terbuat dari stainless steel dengan ketebalan 3mm,  
lebar 20 cm dan Panjang 30 cm

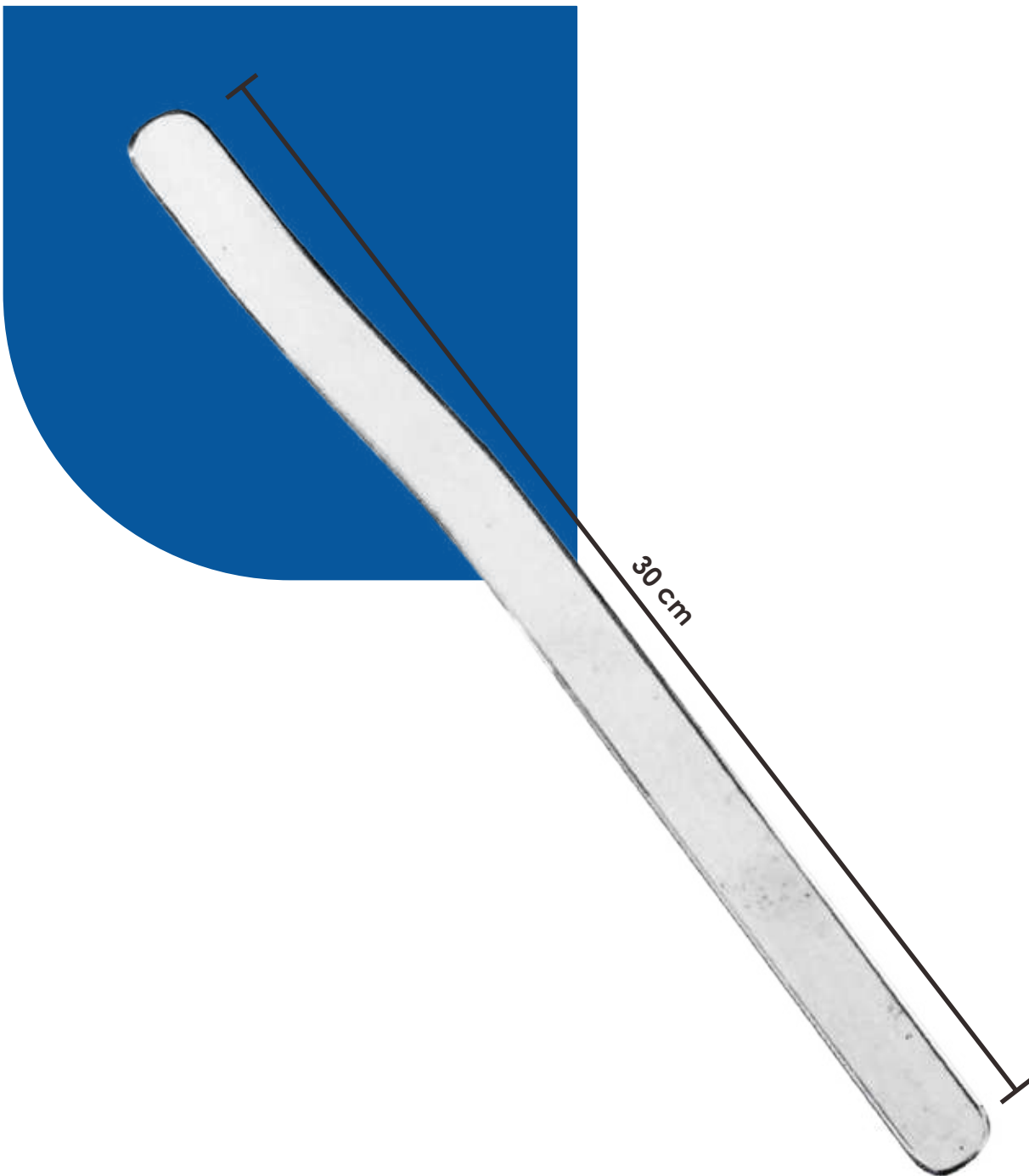

# Stump Shock / Kaos Kaki Amputasi

Digunakan sebagai pelapis stump (puntung) sebelum memakai prosthesis Terbuat dari kain bahan kaos yang ukuran disesuaikan ukuran pengguna



# Sabuk - Kaki Palsu Bawah Lutut

Berfungsi sebagai sabuk (kuncian) pada kaki palsu bawah lutut  
Terbuat dari kulit java box dilapisi dengan furing

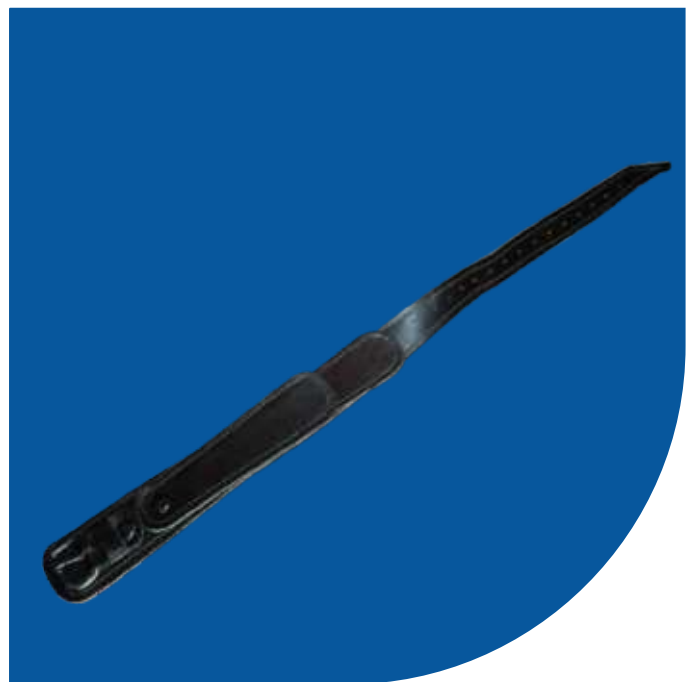

# Sabuk - Kaki Palsu Atas Lutut

Berfungsi sebagai sabuk (kuncian) pada kaki palsu atas lutut atau tepat lutut Terbuat dari kulit java box dilapisin dengan firing

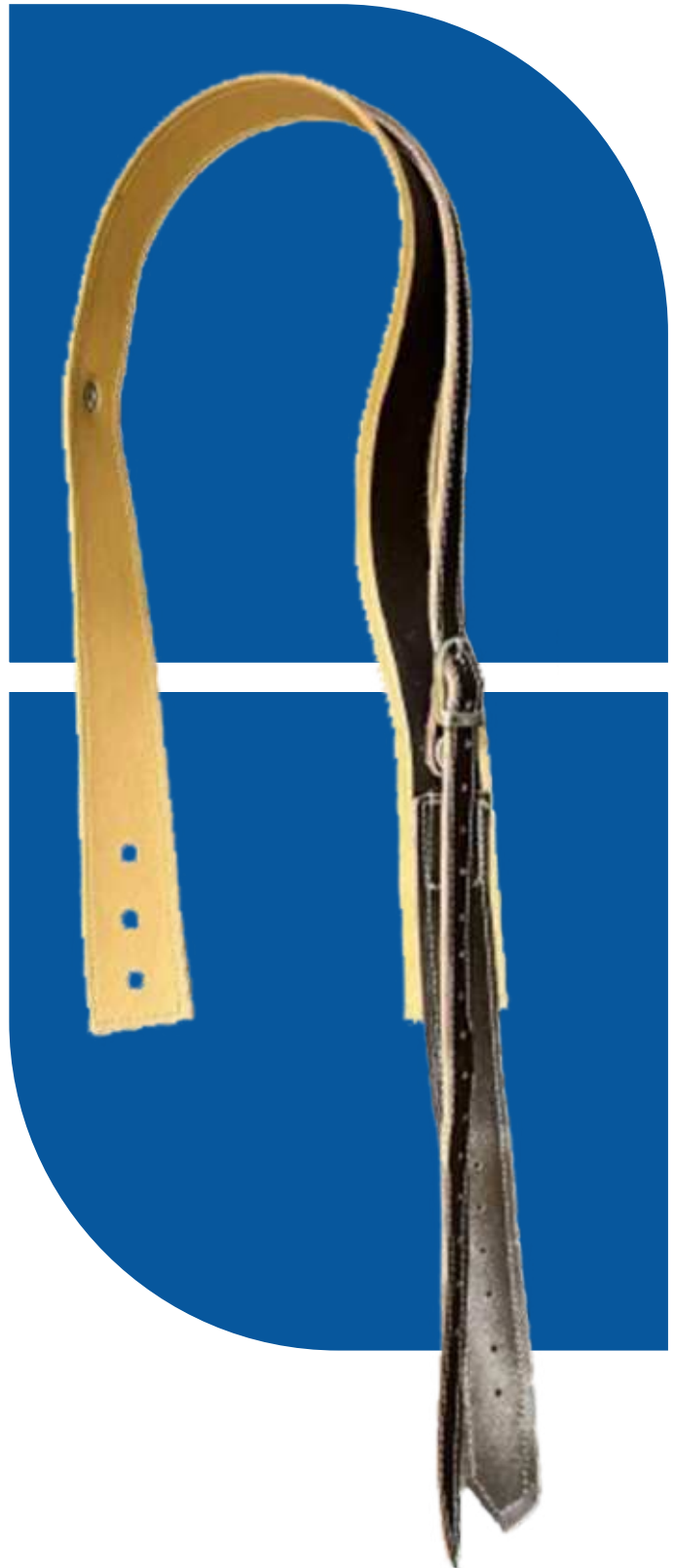

# Knee Pad

Terbuat dari bahan kulit javabox dilapisi kulit furing

Mengontrol sendi lutut untuk diposisikan netral



Gesper untuk mengaitkan / mengunci dengan tali strap

# Ankle Strap / T-Strap

Berbahan dasar kulit javabox dilapisi dengan kulit firing, dilengkapi dengan gesper sebagai kunci pada ankle



Gesper sebagai kunci pada ankle

# I-Vorm (Single)

Digunakan pada kaki palsu atas lutut maupun tepat lutut sebagai mekanisme sendi lutut. Terbuat dari material stainless steel 3mm atau 4mm dengan panjang 30 cm lebar 3 cm



# Dudukan Laher - Kaki Palsu Atas Lutut

untuk memudahkan pergerakan mekanisme sendi lutut

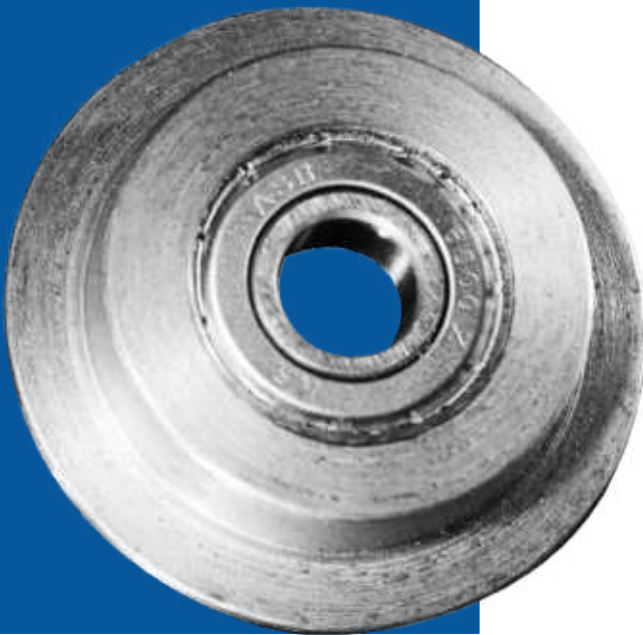

📧 @pryakkum

📘 pryakkum

🌐 [www.pryakkum.org](http://www.pryakkum.org)

📺 Pusat Rehabilitasi YAKKUM

📍 Jl. Kaliurang KM 13,5 Besi, Yogyakarta 55581, Indonesia